

> ¿Qué síntomas presenta el infarto agudo de miocardio? > ¿Se manifiesta de forma diferente en hombres y mujeres?

El **57% de los hombres reconoce los síntomas** del infarto agudo de miocardio, mientras que, en **las mujeres, tan sólo lo hace un 39%**. Esto es debido a que **las mujeres suelen presentar síntomas menos específicos** del infarto, a diferencia de los hombres. Es por ello que, tanto el/la especialista como la mujer, pueden confundirlos con una indigestión o una gripe.

> Manifestación de los síntomas de infarto agudo de miocardio

Los **síntomas de infarto agudo de miocardio** y la percepción de los síntomas se presentan de modo diferente dependiendo del sexo y de la persona que los sufra:

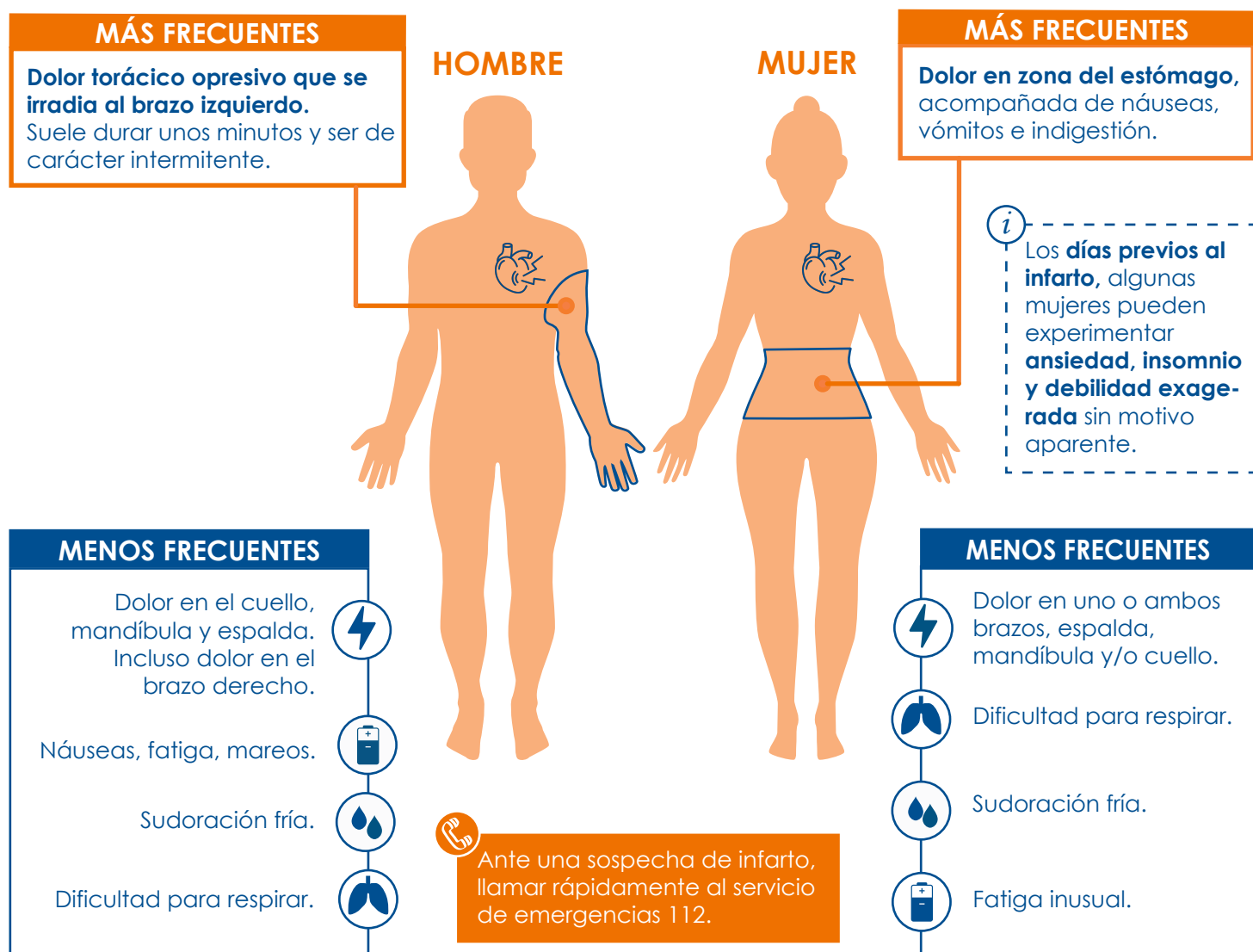

! La intensidad del dolor puede ser muy variable de unas a otras personas; para muchas es un dolor muy severo que describen como si tuvieran "una losa sobre el pecho". Pero no es así en todos los casos y hay personas que describen sus síntomas como los de "una indigestión". **La intensidad del dolor no es lo más importante** para detectar que se está produciendo un infarto. **Lo fundamental es el conjunto de los síntomas que se producen.**

Para más información:



Fuentes: FEC, Ministerio de Sanidad, Revista Española de Cardiología.