

PASOS A SEGUIR EN CASO DE INTOXICACIÓN

Una **intoxicación** es causada por la **exposición** a una **sustancia dañina**. Esto puede suceder por **ingerirla, inhalarla, inyectarla** o por otro medio. La mayoría de las intoxicaciones ocurren por accidente. **¿Cómo actuar?:**

1

Recabar **toda la información posible** sobre lo sucedido, contestando a las siguientes preguntas sobre la intoxicación:

QUIÉN/ES: edad, sexo, peso, antecedentes médicos del intoxicado/s.

QUÉ: identificar el producto lo más completamente posible con su nombre comercial, mirando la etiqueta o ficha de datos de seguridad, el tipo de envase, los ingredientes, etc.

CUÁNTO: calcular aproximadamente la dosis de producto que ha provocado la intoxicación viendo los restos del envase, lo que hay derramado, etc.

CUÁNDO: hace cuánto o durante cuánto tiempo se ha producido el hecho.

POR QUÉ ha sucedido: ha sido un accidente laboral, un trasvase, un error de dosis, no se veía bien la etiqueta, etc.



2

Llamar al **SERVICIO DE INFORMACIÓN TOXICOLÓGICA (24 h):** Tel **915 620 420**, y reportar toda la información posible sobre lo sucedido.

SERVICIO DE INFORMACIÓN
TOXICOLÓGICA (24 h):

915 620 420

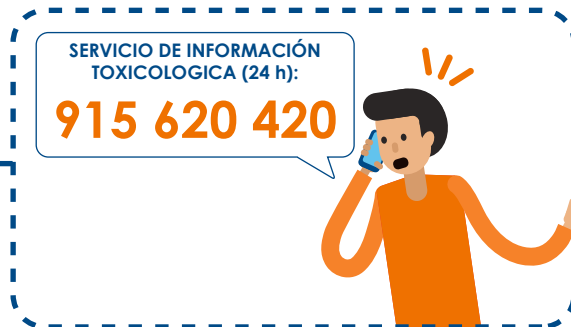

3

Seguir las instrucciones que nos trasladen desde este servicio para **atender al accidentado y avisar a emergencias** si resulta necesario. Los primeros auxilios inmediatos son muy importantes **¿Cómo hay que actuar?:**

• Examinar y vigilar la **respiración y el pulso** de la persona. Iniciar la RCP, en caso de ser necesario.

• **NO provoque el vómito** en la persona, a menos que así lo indique el Servicio de toxicología o un profesional de la salud. Si la persona vomita, **despejarle** las **vías respiratorias**.

• **Colocar en posición lateral de seguridad** y tapar con una manta o alguna prenda.

• **Esperar la llegada de los servicios médicos** y evacuar al accidentado a un centro sanitario si resulta necesario.

PSL Posición Lateral de Seguridad

Colócale con la **boca hacia abajo** de forma que cualquier fluido puede drenar sin obstaculizar la respiración del paciente, **la barbilla hacia la parte alta de la cabeza**, de forma que la epiglotis se mantenga abierta y coloca **brazos y piernas bloqueados** de manera que la postura sea estable.

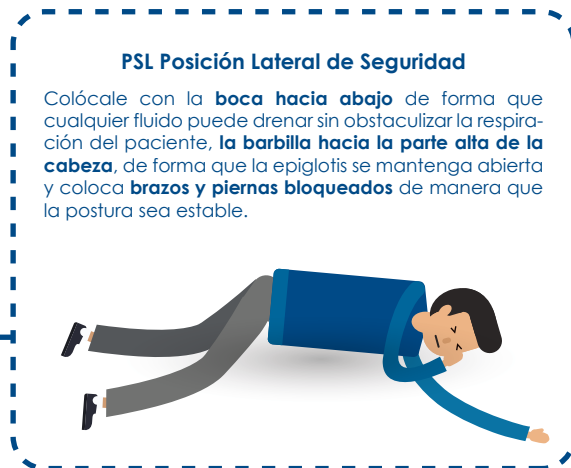

RECUERDA:

- ✓ Los síntomas de intoxicación pueden tardar en aparecer.
- ✓ Si se sospecha que alguien está intoxicado, **NO** esperar hasta que se manifiesten los síntomas.
- ✓ Conseguir ayuda médica de inmediato.